

신입생 합격자 안내문

2026년 3월 1일 통합 '강원대학교' 출범

(국립강릉원주대학교 + 강원대학교)

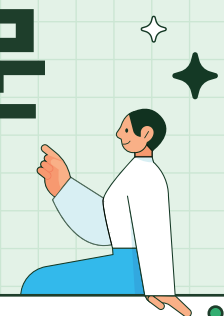

등락금 납부

- 고지서 교부: 국립강릉원주대학교 입학 홈페이지 합격자 등록시스템 로그인 후 확인
- 납부 기간: **2026. 2. 3.(화) 09:00 ~ 2. 5.(목) 18:00까지**
- 납부 장소: 전국 금융기관 및 인터넷뱅킹 이용
 - ※ 농협 가상계좌로 납부(모든 금융기관에서 24시간 이체 가능)
 - ※ 신용카드 납부 불가
 - ※ 전액 장학금 수혜 대상자도 반드시 등록금 납부 기간에 우리 대학 홈페이지를 통하여 최종 등록(0원 결제, 0원 등록, 장학결제처리) 확인 절차를 완료하여야 합니다.



강릉캠퍼스 해람시

예비 신입생 e-Learning 프로그램 안내

- 접속방법: 중앙도서관 홈페이지 → 전자자료검색 → (e-Learning)
- 로그인방법 **【아이디: C+수험번호, 비밀번호: 생년월일】**
- 프로그램: 해커스인강(외국어), IT강좌, 각종 자격증 강좌 등
- 이용기간: 2026. 1. 19.(월) ~ 2026. 2. 28.(토)



도서관 홈페이지



강릉캠퍼스 학생생활관

2026학년도 신입생 대학생활안내(OT) 행사 및 입학식

- 대학생활안내(OT): (강릉캠퍼스) **2026. 2. 26.(목)** / (원주캠퍼스) **2026. 2. 27.(금)**
- 입학식: (강릉캠퍼스) **2026. 2. 26.(목)** / (원주캠퍼스) **2026. 2. 27.(금)**
 - 자세한 일정과 참여 방법은 국립강릉원주대학교 홈페이지에서 추후 안내할 예정입니다. 학교 사정에 따라 일정이 변경될 수 있습니다.(반드시 대학 홈페이지 참조)
 - 문의: (강릉캠퍼스) 033) 640-2032 / (원주캠퍼스) 033) 760-8014



원주캠퍼스 학생생활관

학생생활관(기숙사) 안내

- 신입생 생활관비 납부기간(※ 가상계좌 이체, 신용카드 납부 불가)
 - (강릉캠퍼스) 2026. 2. 19.(목) ~ 2. 20.(금) 18:00까지
 - (원주캠퍼스) 2026. 2. 3.(화) ~ 2. 5.(목) 18:00까지
- 2026학년도 1학기 생활관 입주기간
 - (강릉캠퍼스) 2026. 2. 25.(수) ~ 3. 2.(월) 10:00~18:00
 - (원주캠퍼스) 2026. 2. 26.(목) ~ 3. 2.(월) 10:00~18:00

수강 신청 안내

- 신입생 수강신청일: **2026. 2. 27.(금) 10:00 ~ 18:00**
- 수강신청 변경기간: **2026. 3. 3.(화) ~ 3. 9.(월)** ※ 개강일: 2026. 3. 3.(화)
- 본인 소속학과 사무실에서 반드시 수강지도를 받은 후 신청하도록 합니다.
- 수강신청 **【아이디: 수험번호, 비밀번호: 생년월일】**
 - 2026. 3. 3.(화) 개강일 이후 [아이디: 학번, 비밀번호: 생년월일]
 - 최초 비밀번호인 생년월일은 반드시 수정하여 개인정보 관리를 철저히 해주세요.



강릉캠퍼스 해람스포츠컴플렉스

주요 문의처

등록금	033) 640-2061, 2062
학사(수업, 성적, 휴복학 등)	소속학과 사무실 / 033) 640-2025~2028
장학금 및 학자금 대출	033) 640-2045, 1595
학생생활관(기숙사)	강릉 033) 640-2645, 643-7001 원주 033) 760-8105, 8107
신입생 대학생활안내(OT)	강릉 033) 640-2032 / 원주 033) 760-8014
신입생 입학식	강릉 033) 640-2050~2053 / 원주 033) 760-8014
합격자 확인 및 입학관련 문의	033) 640-2739~2740



원주캠퍼스 도서관



기다릴게! 우리의 미래!

여기에서 시작하자!

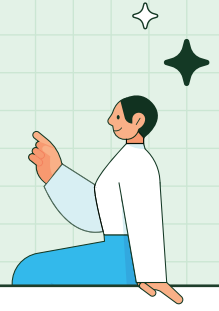

강릉캠퍼스 전경



원주캠퍼스 전경



국립강릉원주대학교
입학과 홈페이지 QR



국립강릉원주대학교
유튜브 QR



국립강릉원주대학교
공식 인스타그램 QR



국립강릉원주대학교
홍보대사 인스타그램 QR